Корпоративные игры СФУ: лыжные гонки

Дата события: 17 февраля 2024 г., 11:00

Место проведения: Киренского, 1а (лыжная база СФУ)

Приглашаем всех желающих принять участие в лыжных гонках, проводящихся в рамках Корпоративных игр СФУ среди преподавателей и сотрудников.

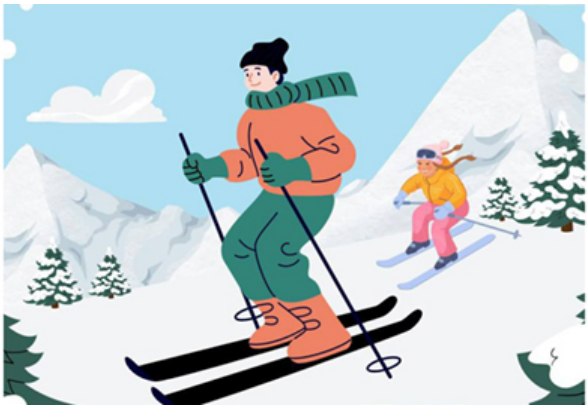

Заявки принимаются **до 15 февраля 2024 года** на почту mbelozerskaya@sfu-kras.ru

Образец заявки прикреплён ниже.

Обратите внимание: 16 февраля в 13:00 на Борисова 6и, ауд. 3-18 пройдёт мандатная комиссия для определения регламента проведения соревнований, а также жеребьёвка, на которой ждём только представителей команд.

Приходите, будет весело!

- Заявка (.docx, 10 КБ)

8 февраля 2024 г.

© Сибирский федеральный университет. Редакция сайта: +7 (391) 246-98-60, info@sfu-kras.ru.

Адрес страницы: https://news.sfu-kras.ru/node/28500