СФУ вошёл в число лучших в мире по версии QS

Сибирский федеральный университет включён в глобальный рейтинг лучших университетов мирового значения по версии британской консалтинговой компании Quacquarelli Symonds (QS), где занимает позицию 1001–1200 среди 26000 ведущих вузов мира. Соответствующий релиз опубликован **8 июня** 2021 года.

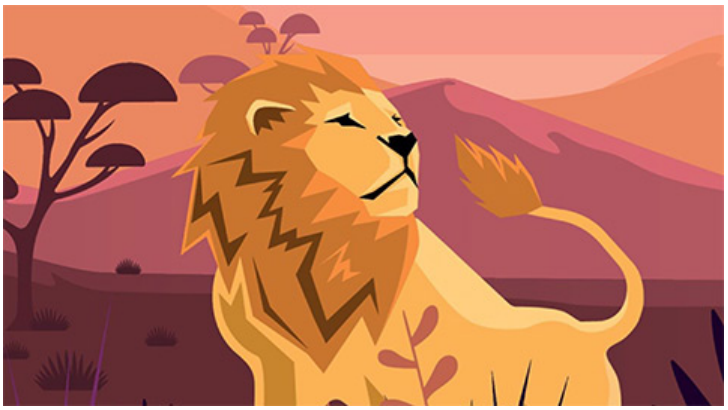

Глобальное исследование учитывает шесть основных показателей для каждого учебного заведения. Это академическая репутация, репутация среди работодателей, индекс цитируемости, соотношение студентов и преподавателей, доля международных сотрудников и доля иностранных студентов. СФУ улучшил показатели по четырём из шести показателей, включая репутацию в академической среде и среди работодателей, где занял позицию 501+.

Пресс-служба СФУ, 9 июня 2021 г.

© Сибирский федеральный университет. Редакция сайта: +7 (391) 246-98-60, info@sfu-kras.ru.

Адрес страницы: https://news.sfu-kras.ru/node/24910