Набор слушателей на мастерские по психологии

Университетская психолого-педагогическая клиника СФУ приглашает всех желающих на мастерские по психологическим методам и приёмам. Занятия пройдут с октября 2018 года по май 2019 года.

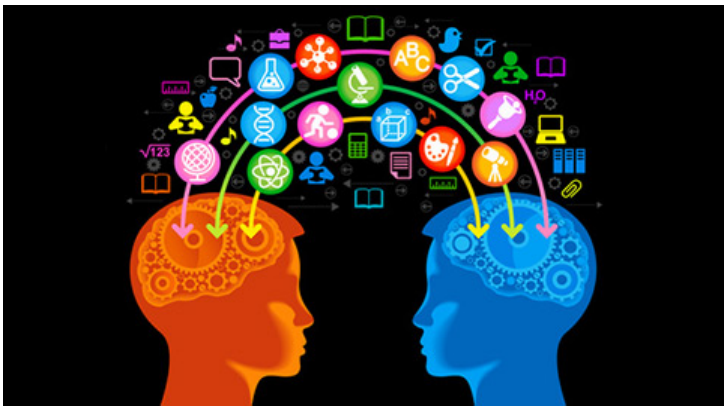

Для набора слушателей доступны следующие мастерские:

- «Работа с командой: самоорганизация, соорганизация, управление, развитие»;
- «Психотерапевтическая группа — исследование, построенная на принципах психодрамы и гештальта»;
- «Профайлинг — современный метод составления психологического портрета»;
- «Тренинг личностного роста: в арте, в гештальте и как группа встреч»;

Для участия необходимо заполнить онлайн-форму.

Контакты:
+7 (391) 206-23-15

- Описание мастерских (.pdf, 270 КБ)
- График проведения занятий (.pdf, 200 КБ)

Институт педагогики, психологии и социологии СФУ, 11 октября 2018 г.

© Сибирский федеральный университет. Редакция сайта: +7 (391) 246-98-60, info@sfu-kras.ru.

Адрес страницы: https://news.sfu-kras.ru/node/20858