В СФУ поддержат заявителей и победителей грантовых конкурсов

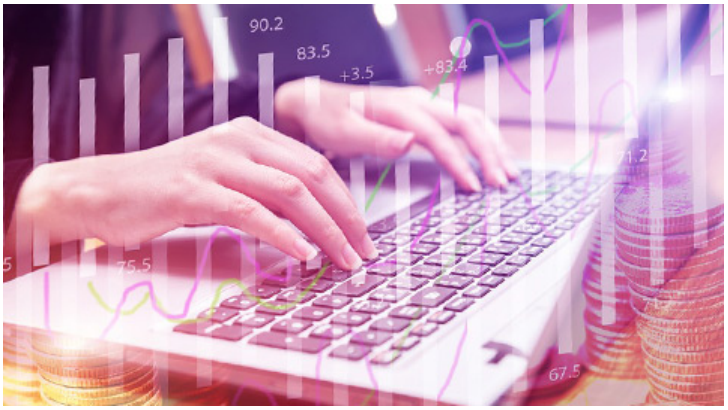

Совет директоров СФУ предложил стимулировать подачу заявок на гранты. После утверждения такого решения на Научно-техническом совете университета, курирующем распределение финансовых средств в рамках Проекта 5-100, за каждую поданную и выигранную заявку на конкурсы грантовой поддержки научных исследований и академической мобильности будут установлены дифференцированные стимулирующие выплаты.

Сумма выплат зависит от трудоёмкости, объёма оформления документов, сроков согласования с заказчиками или российскими и зарубежными партнёрами.

Так, заявки, поданные в российские фонды, могут быть поддержаны в размере 5 000 рублей, в зарубежные фонды (ERASMUS+, ERA.Net RUS plus, Jean Monnet Projects) — в размере 10 000 рублей.

Пресс-служба СФУ, 31 января 2018 г.

© Сибирский федеральный университет. Редакция сайта: +7 (391) 246-98-60, info@sfu-kras.ru.

Адрес страницы: https://news.sfu-kras.ru/node/19892