День знаний СФУ: первокурсники — в тренде!

Университет снова встречает первокурсников: традиционные линейки в институтах, встречи с кураторами и, конечно, самый незабываемый общеуниверситетский праздник во внутреннем дворике главного корпуса прошли 1 сентября 2017 года.

День знаний СФУ в 2017 году помог всем первокурсникам понять, что они точно оказались в тренде — в тренде всех проявлений студенческой жизни!

Все институты вуза и даже структурные подразделения рассказали ребятам о своей деятельности благодаря интерактивным развлекательным площадкам. Всего за три часа первокурсники успели:

- вместе с Волонтёрским центром СФУ создать новые мемы;
- узнать от студентов ГИ секрет создания игрушки-антистресса;
- пройти проверку знаний сериалов у ЮИ;
- покататься на гироскутере с разрешения ПИ;
- проверить уровень физической подготовки с штабом «Беги за мной»;
- поздороваться с настоящим роботом на площадке научной библиотеки и сделать ещё массу всего интересного на 35 площадках!

Множество конкурсов и фотозон позволили оставить на память не только замечательные фотографии, но и сувениры с символикой СФУ, а также хорошие воспоминания. Но чтобы быть в тренде, нужно не только хорошо учиться и заниматься спортом. Творчество — неотъемлемая часть молодёжной жизни. Самые яркие коллективы ЦСК выступили на праздничной сцене:

- вокальная студия СФУ «Квинслэнд»;
- шоу-балет СФУ «Территория танца»;
- театр танца «КалипсО»;
- вокально-инструментальный ансамбль «Фиеста Live»;
- народный ансамбль танца «Раздолье» и другие.

Поздравить первокурсников в этот вечер пришли:

- президент СФУ, доктор юридических наук, председатель Законодательного Собрания Красноярского края Александр Усс;
- академик РАН, доктор биологических наук, ректор СФУ Евгений Ваганов;
- заместитель председателя правительства Красноярского края Наталья Рязанцева.

А закончилось их поздравление импровизированным версус-баттлом со студенчеством.

> *«Это был яркий праздник, который получился благодаря слаженной работе всего университета — первокурсники смогли познакомиться с площадками всех институтов, структурных подразделений и, конечно, друг с другом!* — говорит директор Центра студенческой культуры **Константин Старостин**. — *Такой старт студенческой жизни точно запомнится всем первокурсникам образца 2017 года надолго. Где ещё увидишь, как первые лица Красноярского края участвуют в рэп-баттле? Только в СФУ, который всегда в тренде».*

Такой вечер не мог оставить первокурсников равнодушными.

Первокурсница ИФБиБТ **Валерия Абашева**: *«Впечатлила организация мероприятия, то что старшекурсники легко приняли нас и старались помочь. Очень понравились выступления коллективов, настолько, что я даже выделить никого не могу. Все молодцы!»*

«Мероприятие очень яркое и красочное, действительно молодёжное, — отметила первокурсница ИКИТ **Анна Мухина**. — *Огромное спасибо хочу сказать кураторам и преподавателям, за то, что они общаются со студентами на равных, а не свысока».*

«Очень весело здесь, много людей и новых знакомых, — поделилась впечатлениями первокурсница ИФБиБТ **Вероника Мартын**. — *Замечательный концерт, много интересных площадок. Я вообще рада, что поступила в СФУ».*

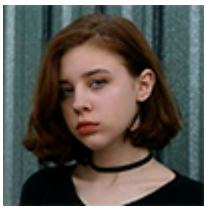

Александра Трощенко, медиахолдинг Центра студенческой культуры СФУ, 2 сентября 2017 г.

© Сибирский федеральный университет. Редакция сайта: +7 (391) 246-98-60, info@sfu-kras.ru.

Адрес страницы: https://news.sfu-kras.ru/node/19207