УниверСити

Проектная группа
Арт Технологии Развития

Актуальная креативная удобная студенческая среда для учебы, работы и досуга.

Практика размещения арт-объектов в общественных пространствах – парках, скверах, дворах, школах, институтах – широко известна во всем мире.

Например, в Brown University (США) и University of Bristol (Великобритания) учреждены специальные художественные программы по оснащению университетской среды.

В рамках таких программ могут быть представлены работы известных художников, молодых авторов, результаты мастер-классов со студентами, элементы благоустройства – лавочки, беседки, остановки и т.д.

Креативный подход и визуальное разнообразие университетской среды позволяет подчеркнуть особенности институции, корпоративную составляющую, айдентику места, развитый уровень благоустройства площадок для работы и проживания студентов.

По аналогии с Олимпийскими парками, территория СФУ может стать знаковой открытой художественной ареной для Универсиады-2019.

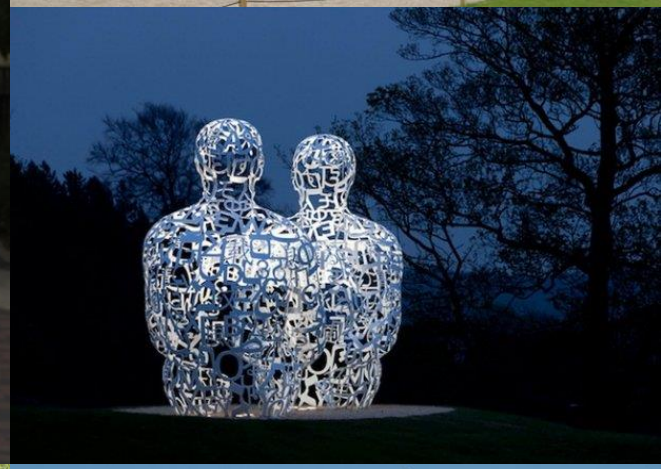

УниверСити – это программа по созданию современной открытой площадки на территории СФУ, где помимо удобной творческой инфраструктуры, горожанам и гостям Красноярска демонстрируются яркие образы и символы, связанные со студенчеством, образованием, спортивными постулатами, локальными особенностями города и края.

<u>Основные направления:</u>
лэнд-арт
инсталляции
экологический дизайн
элементы освещения и урбанистического оснащения (велопарковки, спорт зоны, павильоны-оранжереи, бук-шатры, лавки).

Коммуникационно-образовательная программа в рамках **УниверСити**:

Открытые лекции известных российских и международных художников и дизайнеров
Дискуссионные встречи с арт профессионалами, специалистами городского развития
Мастер-классы и конкурсы
Информационная кампания в СМИ, профильных форумах, социальных сетях.

Приглашенные специалисты-участники программы **УниверСити 2013**

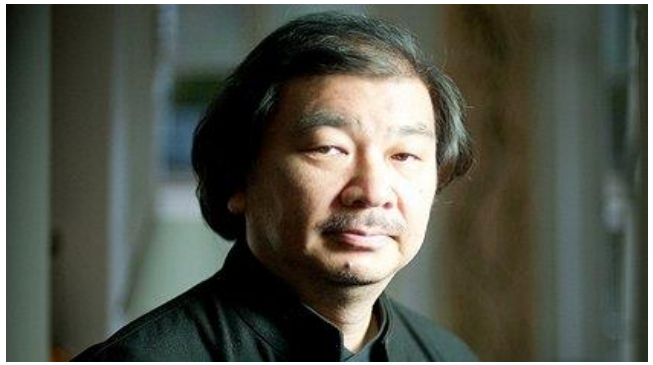

Шигеру Бан (Япония) - знаменитый архитектор, известен широкой публике в первую очередь благодаря оригинальным экологическим постройкам из бумаги и картона.

Хейвиг Хинсмен (Нидерланды) –специалист в области городского развития, архитектор, учредитель голландского бюро DUS architects. Основное направление – создание временных и постоянных павильонов для социального взаимодействия горожан.

Марк Дженкинс (США) – звезда стрит-арта, американский художник известный по всему миру уличными инсталляциями, созданными из упаковочного скотча.

Благодарим за внимание!

Творчество - самый важный ресурс из всех человеческих.
Без него не было бы прогресса и мы вечно двигались бы по кругу повторяя одно и то же.

Эдвард де Боно

Контактные координаты: +79832027573, +79029191491