Стартовал отборочный этап университетского конкурса исследовательских работ школьников «Вектор в будущее»

В 2023–2024 учебном году конкурс пройдёт по 18 направлениям в 2 этапа.

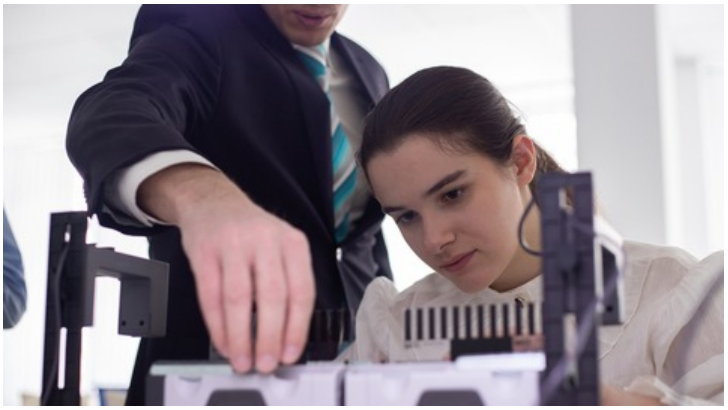

В конкурсе могут принять участие:

- школьники 8–11 классов, обучающиеся по общеобразовательным программам основного общего и среднего общего образования, в том числе в форме семейного образования или самообразования, лица, осваивающие указанные образовательные программы за рубежом;
- студенты 1–4 курсов, обучающиеся по образовательным программам среднего профессионального образования;
- по согласованию с экспертной комиссией Конкурса — школьники 2–7 классов, обучающиеся по общеобразовательным программам начального общего и основного общего образования, в том числе в форме семейного образования или самообразования, лица, осваивающие указанные образовательные программы за рубежом.

Отборочный этап конкурса проводится в дистанционной форме **с 7 ноября 2023 года по 1 марта 2024 года**.

Заключительный этап конкурса пройдёт в конце марта 2024 года в рамках образовательного форума «Вектор в будущее» в очном и в дистанционном формате. Сроки, порядок проведения и требования к работам заключительного этапа будут опубликованы не позднее десяти дней до его начала.

Как принять участие?

1. Ознакомиться с требованиями к работам, предъявляемым на отборочный этап, и критериями оценивания работ.
2. Зарегистрироваться на сайте Департамента довузовской подготовки и нового набора СФУ. Инструкция по регистрации пользователя.
3. Отправить работу для экспертной оценки жюри до 1 марта 2024 года.

Победители и призёры заключительного этапа конкурса получат от 3 до 4 дополнительных баллов при поступлении в Сибирский федеральный университет, а также будут включены в реестр государственного информационного ресурса о детях, проявивших выдающиеся способности.

В случае возникновения вопросов обращайтесь в чат технической поддержки (значок в левом нижнем углу) или личные сообщения группы VK.

Департамент довузовской подготовки и нового набора, 16 ноября 2023 г.

© Сибирский федеральный университет. Редакция сайта: +7 (391) 246-98-60, info@sfu-kras.ru.

Адрес страницы: https://news.sfu-kras.ru/node/28270