В СФУ пройдёт открытый чемпионат по интеллектуальной игре «Брейн-ринг»

Дата события: 10–11 ноября 2016 г., 17:30

Место проведения: пр. Свободный, 82, стр. 6, актовый зал ИНиГ

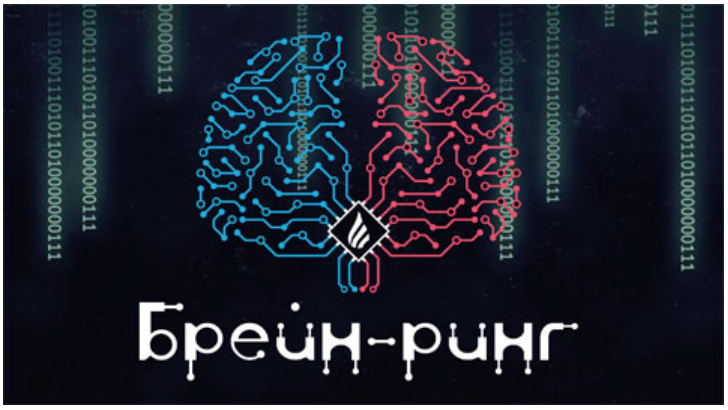

В рамках Всероссийского фестиваля науки Интеллектуальный клуб Института нефти и газа СФУ совместно с Советом молодых учёных и специалистов при Губернаторе Красноярского края проводит 10–11 ноября 2016 года VII Открытый чемпионат по интеллектуальной игре «Брейн-ринг». К участию приглашаются студенты, аспиранты, сотрудники СФУ и представители других общественных организаций Красноярска. Также любой желающий в качестве зрителя может прийти и поддержать любимую команду.

Чемпионат проводится по системе «Лестница». В одном бою тура чемпионата играют 2 команды. Победившая команда переходит в следующий тур. Схема продолжается до финальных боев, по итогам которых выявляется победитель и призёры чемпионата.

> Для участия в чемпионате необходимо собрать команду из 6 человек.
> Онлайн-регистрация открыта **до 5 ноября 2016 года**.

Обращаем внимание, что количество мест ограниченно.

По всем дополнительным вопросам обращаться:
Анастасия, + 7 913 039-31-35

Институт нефти и газа СФУ, 27 октября 2016 г.

© Сибирский федеральный университет. Редакция сайта: +7 (391) 246-98-60, info@sfu-kras.ru.

Адрес страницы: https://news.sfu-kras.ru/node/17859